

ΥΠΟΒΟΛΗ ΑΙΤΗΣΗΣ ΑΠΟ ΟΦΕΙΛΕΤΗ Ή ΕΚΠΡΟΣΩΠΟ ΤΟΥ

1. Εισερχόμεστε στον δικτυακό τόπο της Ειδικής Γραμματείας Διαχείρισης Ιδιωτικού χρέους (www.keyd.gov.gr), επιλέγουμε στην κορυφή της αρχικής σελίδας την υπερσύνδεση με τίτλο "Αιτηθείτε στον Εξωδικαστικό Μηχανισμό", η οποία μας οδηγεί σε σελίδα στην οποία υπάρχει κουμπί (θα ενεργοποιηθεί τα μεσάνυχτα της 2/8/17) που παραπέμπει απευθείας στην ειδική πλατφόρμα υποβολής αίτησης. Κάνουμε εισαγωγή των προσωπικών μας κωδικών taxisnet και επιλέγουμε «Συνέχεια»:

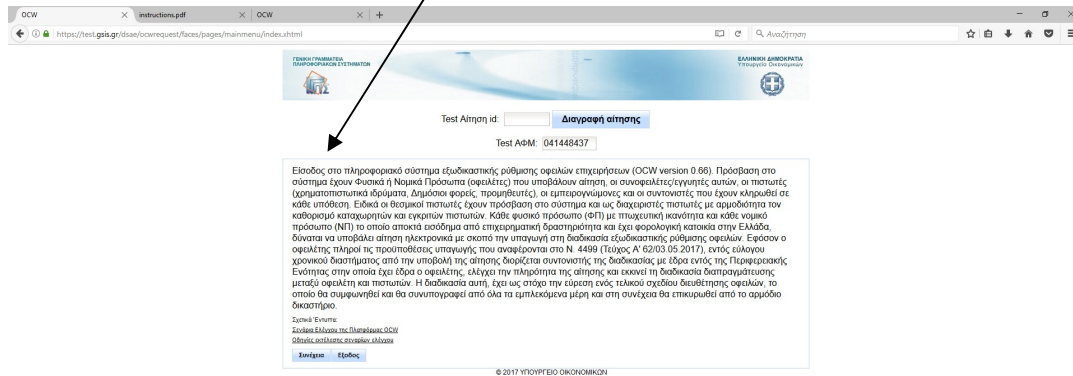

2. Επιλέγουμε ρόλο χρήστη:
 - α. Οφειλέτης,
 - β. Εκπρόσωπος δηλ. εξουσιοδοτημένος από Οφειλέτη π.χ. Λογιστής κ.λπ.

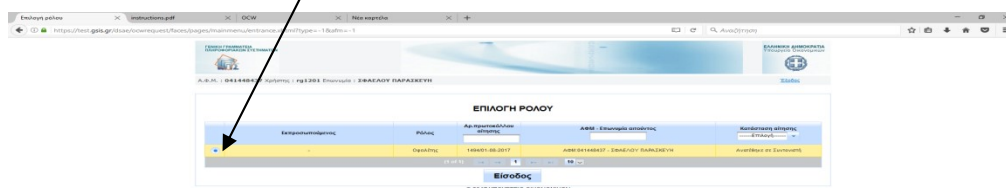

3. Επιλέγουμε «Ενημέρωση» ώστε να συμπληρώσουμε τα στοιχεία επικοινωνίας του Οφειλέτη(Τηλέφωνο, e-mail) και στη συνέχεια «Ενημέρωση»:

4. Παροχή εξουσιοδότησης για αυτεπάγγελτη αναζήτηση των δεδομένων του οφειλέτη. Επιλέγουμε στο checkbox και στη συνέχεια «Επιβεβαίωση στοιχείων»:

ΑΦΜ	Επωνυμία	Τύπος	Οδός	Αριθμός	Δήμος	ΤΚ	Περιοχή	Περιφέρεια	Τηλέφωνο	Email
041448437	ΣΦΑΕΛΟΥ ΠΑΡΑΣΚΕΥΗ ΓΕΩΡΓΙΟΣ	ΦΠ	ΙΣΤΑΚΟΥ	15	ΑΓΡΙΝΟ	26100	ΑΙΤΩΛΟΑΡΧΑΪΑΣ	ΔΥΤΙΚΗΣ ΕΛΛΑΔΑΣ		

Below the table, there is a checkbox that is checked, and a button labeled 'Επιβεβαίωση στοιχείων' (Confirm details). The text below the table reads: 'Για την υπαγωγή στη διαδικασία εξωδικαστικού συμβιβασμού, θα λάβει χώρα αυτεπάγγελτη αναζήτηση των δεδομένων του οφειλέτη, από τις βάσεις δεδομένων της φορολογικής διοίκησης, των φορέων κοινωνικής ασφάλισης και των τραπεζών, στο πλαίσιο της παρεχόμενης οδούς του οφειλέτη, για την επεξεργασία και κοινοποίηση των δεδομένων του, την όλη απορρήτου τραπεζικών καταθέσεων του αρθ. 1 ν. 1059/1971 (Α' 270) και φορολογικού απορρήτου του αρθ. 17 ν. 4174/2013 (Α' 170) που συνιστάται η κατάθεση της αίτησης, όπως μνησί αναφέρεται στο αρθ. 5 παρ. 6 ν. 4469/2017 (Α' 62)'

5. Η Εφαρμογή μας μεταφέρει στο 2^ο Στάδιο: Επιπρόσθετα στοιχεία, ώστε να ξεκινήσουμε την κατά φάση συμπλήρωση της

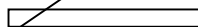

αίτησης:

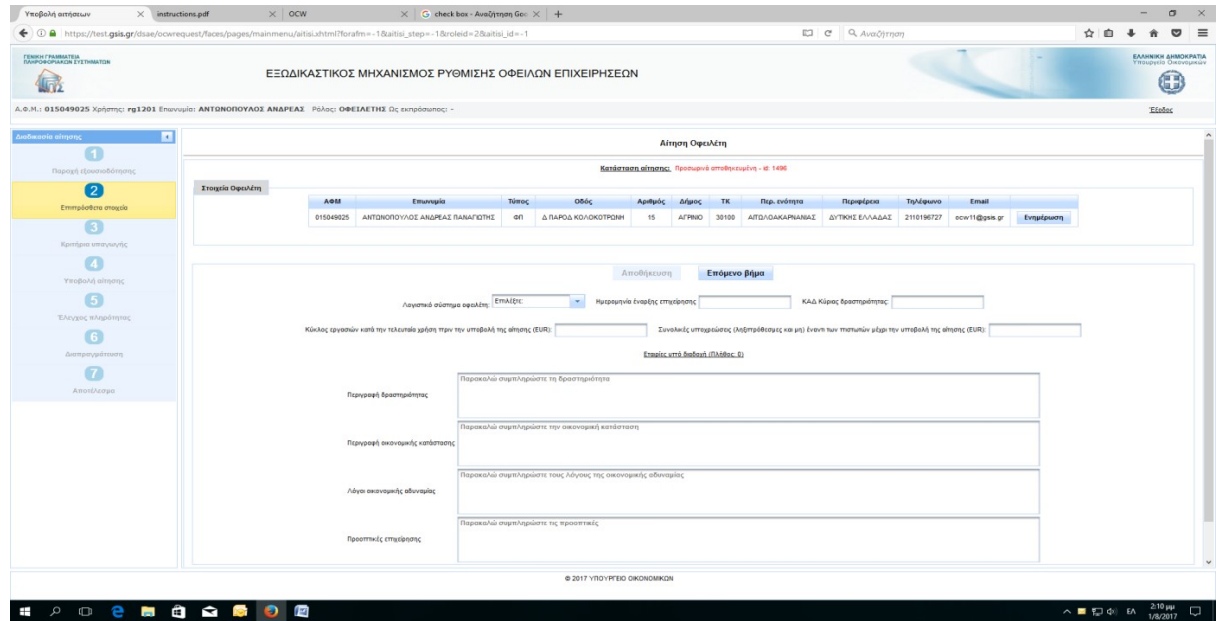

6. Συμπληρώνουμε τα αντίστοιχα πεδία και όταν ολοκληρωθεί η συμπλήρωση επιλέγω «Αποθήκευση» και «Επόμενο βήμα»:

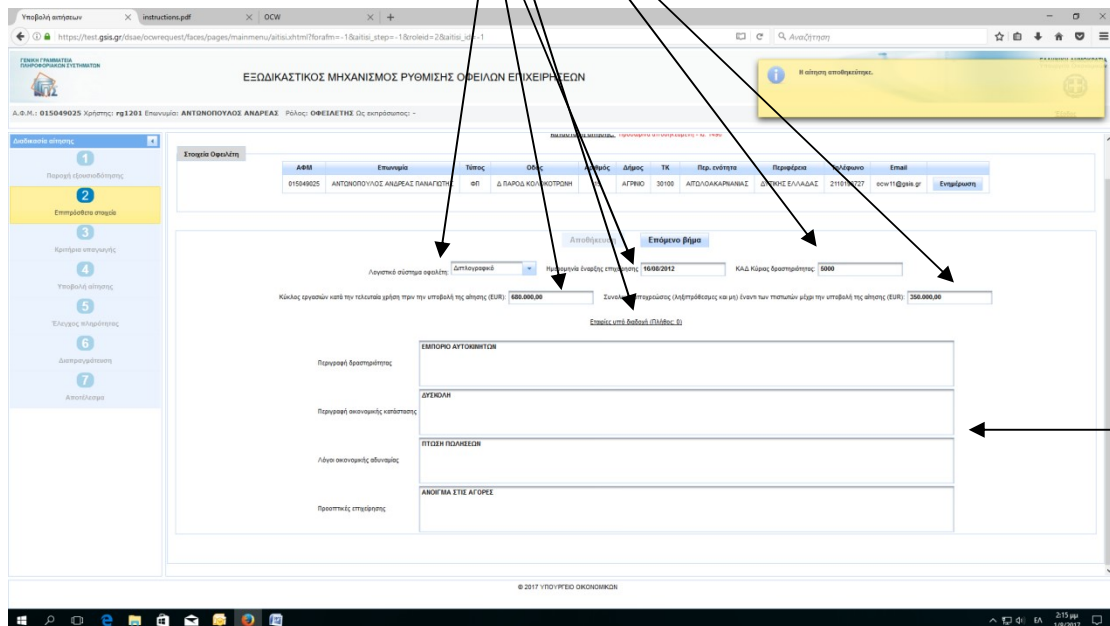

7. Η Εφαρμογή μας μεταφέρει στο 3^ο Στάδιο: Κριτήρια υπαγωγής.

Πρώτα επιλέγω «Έλεγχος online κριτηρίων» και ενημερώνεται αυτόματα για τυχόν οφειλές στα Ασφαλιστικά Ταμεία και στη συνέχεια επιλέγουμε στα **checkbox** κριτηρίων. Τέλος, επιλέγουμε «Αποθήκευση» και «Επόμενο βήμα»:

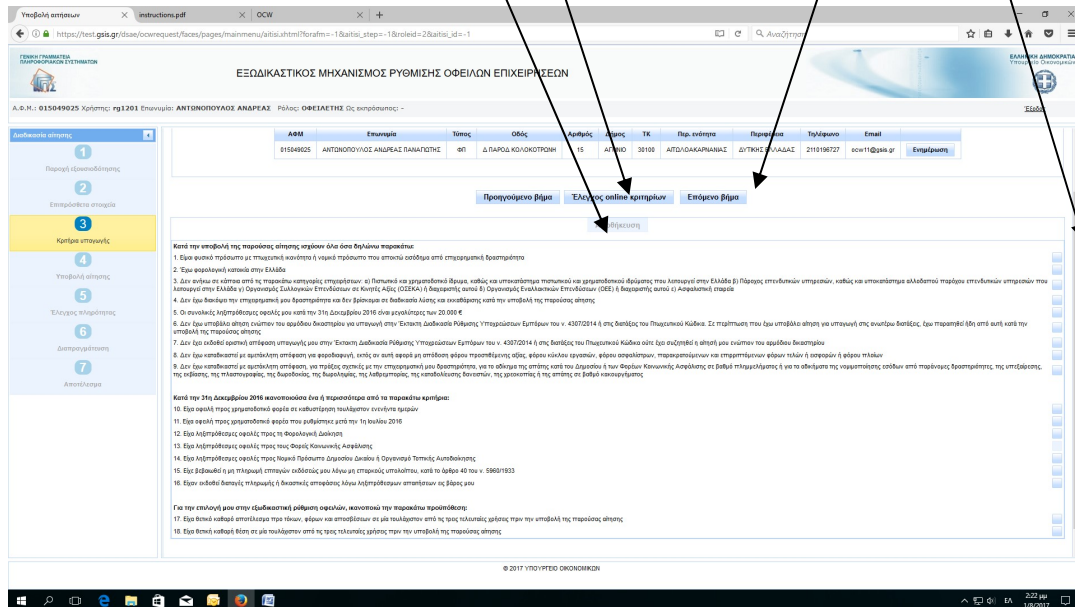

Επιβεβαιώνουμε για την ολοκλήρωση της συμπλήρωσης των κριτηρίων:

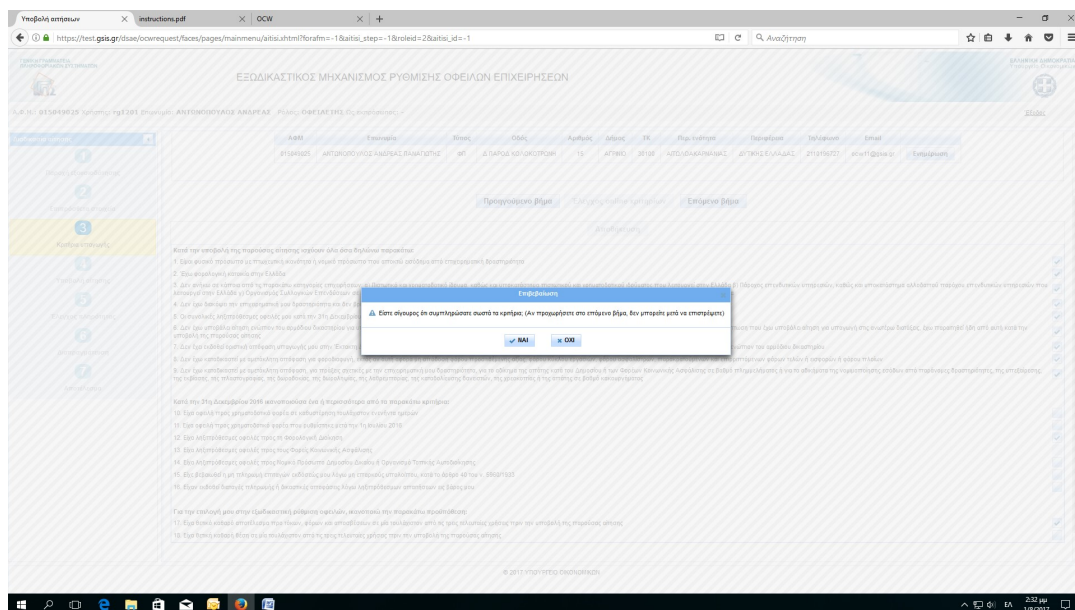

8. Η Εφαρμογή μας μεταφέρει στο 4^ο Στάδιο: Υποβολή αίτησης όπου επιλέγουμε αρχικά «Εισαγωγή/έλεγχος οφειλών», στη συνέχεια συμπληρώνουμε τα αντίστοιχα 4 πεδία και τέλος επιλέγουμε «Αποθήκευση»:

9. Α) Επιλέγουμε «Επιπρόσθετα στοιχεία» ώστε να ελέγξουμε την ορθότητα των προσυμπληρωθέντων στοιχείων της αίτησης:

Β) Επιλέγουμε «Επισυναπτόμενα αρχεία» ώστε να προχωρήσουμε στην επισύναψη όλων των απαραίτητων δικαιολογητικών:

ΕΞΩΔΙΚΑΣΤΙΚΟΣ ΜΗΧΑΝΙΣΜΟΣ ΡΥΘΜΙΣΗΣ ΟΦΕΙΛΩΝ ΕΠΙΧΕΙΡΗΣΕΩΝ

Α.Φ.Μ.: 015049025 Χρήστης: ηρ1201 Εταιρεία: ΑΝΤΩΝΟΠΟΥΛΟΣ ΑΝΔΡΕΑΣ Ρόλος: ΟΦΕΙΛΕΤΗΣ Ως εκπρόσωπος -

ΑΦΜ	Εταιρεία	Τύπος	Οδός	Αριθμός	Δόμος	ΤΚ	Παρ. κοινότητας	Πολεοδομική	Τηλέφωνο	Email	
015049025	ΑΝΤΩΝΟΠΟΥΛΟΣ ΑΝΔΡΕΑΣ ΠΑΝΑΓΙΩΤΗΣ	ΦΕ	Δ.ΠΑΡΟΣ ΚΟΛΟΚΟΤΡΩΝΗ	15	ΑΓΡΙΝΟ	26100	ΑΓΙΟ-ΟΙΚΑΡΙΑΝΑΒΑΣ	ΘΥΤΡΗΣ ΕΛ-ΠΑΔΑΣ	210196727	ocv11@ops.gr	Επιχείρηση

Επισυναπτόμενα αρχεία

Αρ.Αρ.Επισυναπτόμενου αρχείου οφειλέτη	Επισυναπτόμενο αρχείο	Υπογραμμένο Υποβλήθηκε	Πλήθος αρχείων	Αρτηρώσιμα Αρχεία
	Άλλο έγγραφο	<input type="checkbox"/>	0	
	Έγγραφο πιστωτή	<input type="checkbox"/>	0	
	Έκθεση αξιολόγησης βιωσιμότητας	<input type="checkbox"/>	0	
	Έκθεση σκοπιμότητας	<input type="checkbox"/>	0	
	Αντίγραφο πιστοκόμης μετρώων γενικής χρήσης του οφειλέτη	<input checked="" type="checkbox"/>	0	
	Δήλωση οσθέντων φυσικών προσώπων (Ε.3) των τραπεζικών πόντων (5) φορολογικών ετών	<input checked="" type="checkbox"/>	0	
	Δήλωση στοιχείων ανέσεων (Ε.3)	<input type="checkbox"/>	0	
	Δήλωση φορολογίας εισοδήματος φυσικών προσώπων και νομικών οντοτήτων (Ν.4.Ε.5.6.001.010 & 001.013) των τραπεζικών πόντων (5) φορολογικών ετών	<input checked="" type="checkbox"/>	0	
	Διαπιστευμένη χρηματοοικονομική κατάσταση του έτους 16 του ν. 4388/2014 (Α.251)	<input checked="" type="checkbox"/>	0	
	Κατάσταση βεβαιωμένων οφειλών προς τις Φορολογικές Αρχές	<input type="checkbox"/>	0	
	Κατάσταση βεβαιωμένων οφειλών προς τους Φορείς Κοινωνικής Ασφάλισης	<input type="checkbox"/>	0	
	Κατάσταση οικονομικών στοιχείων από επιχειρηματική δραστηριότητα (Ε.3) των τραπεζικών πόντων (5) φορολογικών ετών	<input checked="" type="checkbox"/>	0	
	Πίνακας ενόχλησης οφειλών	<input type="checkbox"/>	0	
	Πίνακας μετρήσεων/επιβάρυνσεων τραπεζικών στοιχείων των τραπεζικών 5 ετών	<input type="checkbox"/>	0	
	Πίνακας τραπεζικών στοιχείων και εγγυητικών	<input type="checkbox"/>	0	

ΕΞΩΔΙΚΑΣΤΙΚΟΣ ΜΗΧΑΝΙΣΜΟΣ ΡΥΘΜΙΣΗΣ ΟΦΕΙΛΩΝ ΕΠΙΧΕΙΡΗΣΕΩΝ

Α.Φ.Μ.: 04148637 Χρήστης: ηρ1201 Εταιρεία: 2ΦΑΞΙΟΥ ΠΑΡΑΣΚΕΥΗ Ρόλος: ΟΦΕΙΛΕΤΗΣ Ως εκπρόσωπος -

	Κατάσταση βεβαιωμένων οφειλών προς τους Φορείς Κοινωνικής Ασφάλισης	<input type="checkbox"/>	0	
	Κατάσταση οικονομικών στοιχείων από επιχειρηματική δραστηριότητα (Ε.3) των τραπεζικών πόντων (5) φορολογικών ετών	<input checked="" type="checkbox"/>	1	
	Πίνακας ενόχλησης οφειλών	<input type="checkbox"/>	1	
	Πίνακας μετρήσεων/επιβάρυνσεων τραπεζικών στοιχείων των τραπεζικών 5 ετών	<input type="checkbox"/>	1	
	Πίνακας τραπεζικών στοιχείων και εγγυητικών	<input type="checkbox"/>	1	
	Πίνακας συνολικών των τραπεζικών 24 μηνών	<input type="checkbox"/>	1	
	Πίνακας συνολικών φυσικών και νομικών προσώπων	<input type="checkbox"/>	1	
	Παραστατικό βεβαίωσης	<input type="checkbox"/>	0	
	Παραστατικό οικονομικής κατάστασης	<input checked="" type="checkbox"/>	1	
	Παραστατικό περί με κατάθεση αίτησης επίλυσης από το αρμόδιο Πρωτοδικό	<input checked="" type="checkbox"/>	1	
	Παραστατικό περί με λύση της εταιρείας από το Γ.Ε.ΜΗ	<input type="checkbox"/>	1	
	Παραστατικό περί με επίλυση από το αρμόδιο Πρωτοδικό	<input type="checkbox"/>	1	
	Πρώτη δικαστική προσφορά από ΕΠ.Θ.Α. των τραπεζικών φορολογικών πόντων	<input type="checkbox"/>	1	
	Πρώτη δικαστική προσφορά από Φόρο εισοδήματος (ακαθάριστο) των τραπεζικών φορολογικών πόντων	<input type="checkbox"/>	1	
	Πρωτόκολλο επίλυσης	<input type="checkbox"/>	0	
	Πρωτόκολλο πτωχευτικής	<input type="checkbox"/>	0	
	Πρωτόκολλο συνέχισης	<input type="checkbox"/>	0	
	Πρωτόκολλο επίλυσης τραπεζικών μετρώων	<input type="checkbox"/>	0	
	Πρώτη οφειλή	<input checked="" type="checkbox"/>	1	
	Συνεκριμμένη κατάσταση πτωχικών και προνομιούχων των τραπεζικών πόντων (5) ετών	<input checked="" type="checkbox"/>	1	
	Συμπληρωματική πρόταση οφειλέτη	<input type="checkbox"/>	0	
	Τραπεζικό πρωτόκολλο βήματα ΦΠΑ (82)	<input checked="" type="checkbox"/>	1	
	Υποβληθείσα πρόταση κατά τη Δευτεροβάθμια	<input type="checkbox"/>	0	

Επισύναψη αρχείων:

ΕΘΝΙΚΟΣ ΜΗΧΑΝΙΣΜΟΣ ΡΥΘΜΙΣΗΣ ΟΦΕΙΛΩΝ ΕΠΙΧΕΙΡΗΣΕΩΝ

Α.Φ.Μ.: 015049025 Χρήστης: eg1201 Επωνυμία: ΑΝΤΩΝΟΠΟΥΛΟΣ ΑΝΔΡΕΑΣ Ρόλος: ΟΦΕΙΛΕΤΗΣ Ως εκπρόσωπος: -

Κατάσταση βεβαιωμένων οφειλών προς τους Φορείς Κοινωνικής Ασφάλισης

Κατάσταση οικονομικών στοιχείων από επιχειρηματική δραστηριότητα (Ε.3) των τελευταίων πέντε (5) φορολογικών ετών

Πίνακας ανέλυσης οφειλών

Πίνακας μεταβόλεων επιβαρύνσεων παραπομπών στοιχείων των τελευταίων 5 ετών

Πίνακας παραπομπών στοιχείων και εξοφλήσεων

Πίνακας συναλλαγών των τελευταίων 24 μηνών

Πίνακας συνδεδεμένων φυσικών και νομικών προσώπων

Παραπομπή δαδωτής

Παραπομπή οικονομικών καταστάσεων

Παραπομπή πριμ με κατάστασης αίτησης πτώχευσης από το αρμόδιο Πρωτοδικείο

Παραπομπή πριμ με Αδείας της εταιρίας από το Γ.Ε.ΜΗ

Παραπομπή πριμ με πτώχευσης από το αρμόδιο Πρωτοδικείο

Ραβδί δικαστικού προσηγορητικού του ΕΚ.Φ.Α. ή του τελευταίου φορολογικού έτους

Ραβδί δικαστικού προσηγορητικού του φέρον εκδομένου (αναφεραμενικό) του τρέχοντος έτους

Πρακτικό απαγωγής

Πρακτικό πτώχευσης

Πρακτικό συντάξεως

Προσωνικό στήσιμο τελευταίου μηνός

Πρόταση φορέα

Συνεκτινημένη κατάσταση πτωχικών και παραπομπών των τελευταίων πέντε (5) ετών

Συμπληρωματικό πρόταση φορέα

Τελικό πρωτόκολλο δόση ΟΠΑ (02)

Υποβληθείσα πρόταση κατά τη διαπραγμάτευση

Επισύναψη αρχείων

Γ) Επιλέγουμε «Δεδομένα οφειλών» και αρχικά συμπληρώνουμε τον πίνακα Πιστωτών

ΕΘΝΙΚΟΣ ΜΗΧΑΝΙΣΜΟΣ ΡΥΘΜΙΣΗΣ ΟΦΕΙΛΩΝ ΕΠΙΧΕΙΡΗΣΕΩΝ

Α.Φ.Μ.: 041448437 Χρήστης: eg1201 Επωνυμία: ΣΦΑΕΛΟΥ ΠΑΡΑΣΚΕΥΗ Ρόλος: ΟΦΕΙΛΕΤΗΣ Ως εκπρόσωπος: -

Αίτηση Οφειλής

Κατάσταση αίτησης: Προσωπική σφραγισμένη - id: 1494

Στοιχεία Οφειλέτη

ΑΦΜ	Επωνυμία	Τύπος	Οδός	Αριθμός	Δήμος	ΤΚ	Περ. ενότητα	Περιφέρεια	Τηλέφωνο	Email	Ενημέρωση
041448437	ΣΦΑΕΛΟΥ ΠΑΡΑΣΚΕΥΗ ΓΕΩΡΓΙΟΣ	001	ΙΣΤΑΚΟΥ	15	ΑΓΡΙΝΟ	30100	ΑΠΟΛΟΚΑΡΙΑΝΙΑΣ	ΔΥΤΙΚΗΣ ΕΛΛΑΔΑΣ	2103333333	ocw12@gsa.gr	Ενημέρωση

Εισαγωγή/έλεγχος online οφειλών Οριστική υποβολή

Επιπρόσθετα Στοιχεία

Επικριτά οφειλή

Δεδομένα οφειλών

Πιστωτές Οφειλές

Στοιχεία πιστωτών

Είδος Πιστωτή	ΑΦΜ Πιστωτή	Επωνυμία Πιστωτή	Χρέος	Εξασφαλισμός	Ποσοστό	Κατάσταση	Απαρτία	Σημετ.	Σημετ. %	Σημετ. πρόνοια %	Ενέργειες
Φορολογική Διάθεση	997073525	ΑΝΕΞΑΡΤΗΤΗ ΑΡΧΗ ΔΗ	280000.00	20000.00	47.27 %	Υπέργατα	47.27 %	ΟΧΙ			
Χρηματοπιστωτικό ίδρυμα	094014249	ALPHA BANK	290000.00	290000.00	52.73 %	Υπέργατα	52.73 %	ΟΧΙ			

Προσθήκη πιστωτή

Για τους υπόλοιπους πιστωτές π.χ προμηθευτές, εργαζόμενοι κ.λπ. προχωράμε σε συμπλήρωση με τα απαραίτητα στοιχεία τους:

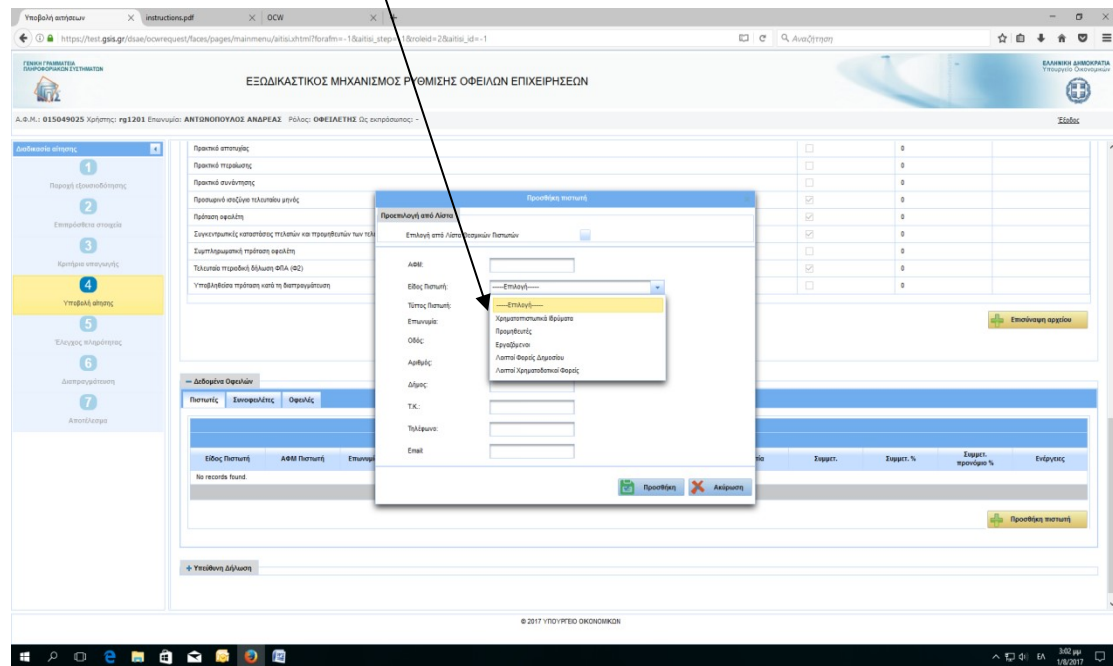

Στη συνέχεια επιλέγουμε «Συνοφειλέτες», ώστε να προσθέσουμε τυχόν συνοφειλέτες οι οποίοι χαρακτηρίζονται Ειδικοί ή Υποχρεωτικοί ανάλογα την περίπτωση:

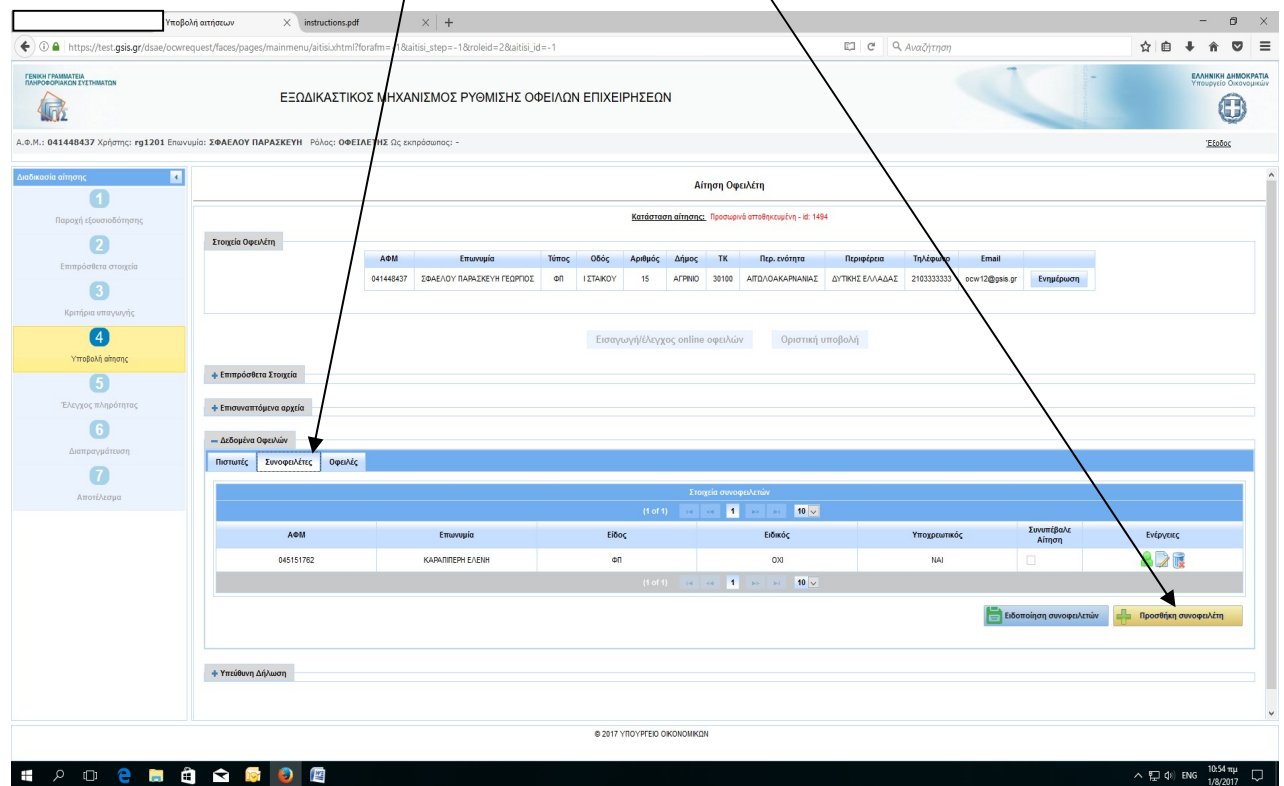

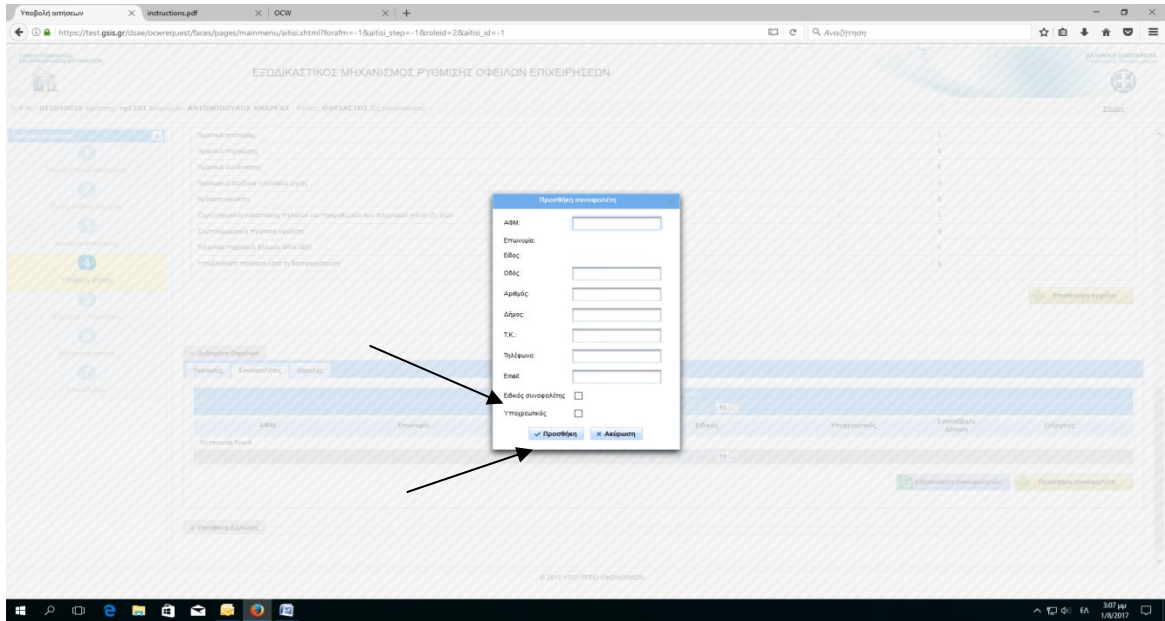

Επιλέγουμε «Οφειλές», ώστε να συμπληρώσουμε τον πίνακα Οφειλών/Πιστωτή:

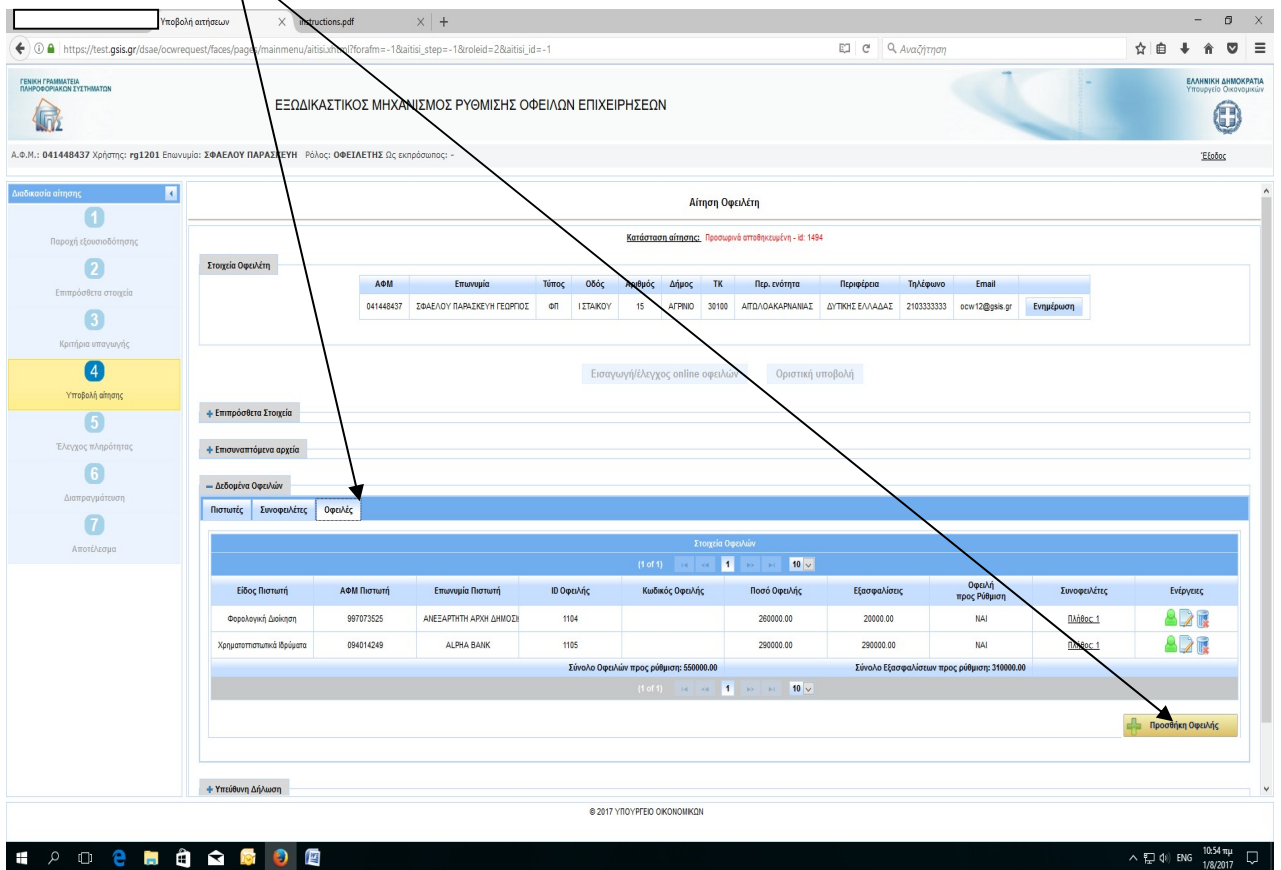

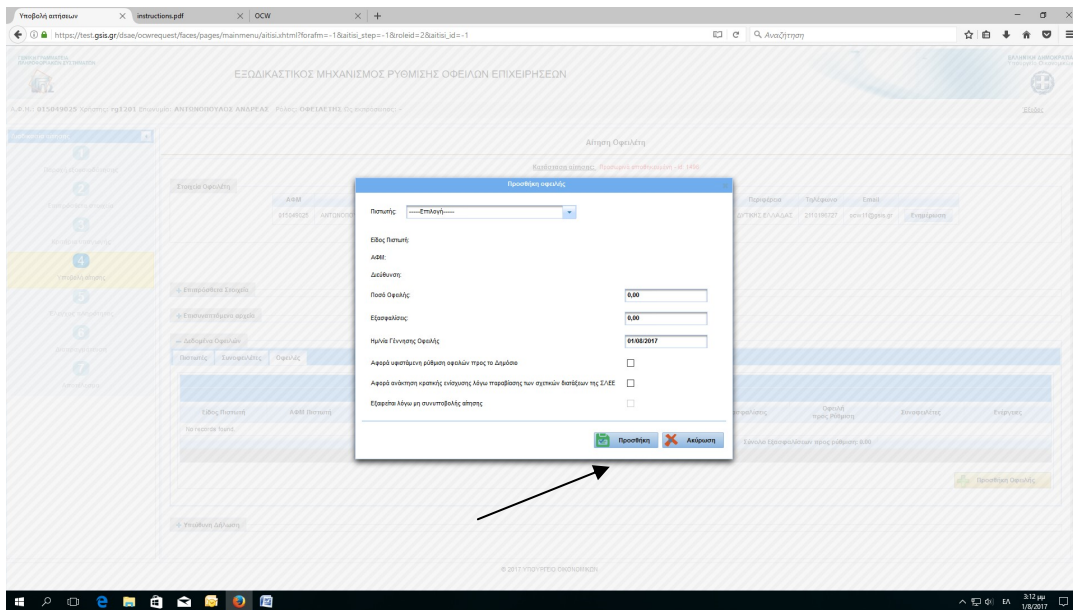

Δ) Επιλέγουμε «Υπεύθυνη Δήλωση», κάνουμε checkbox και επιλέγουμε «Αποθήκευση»:

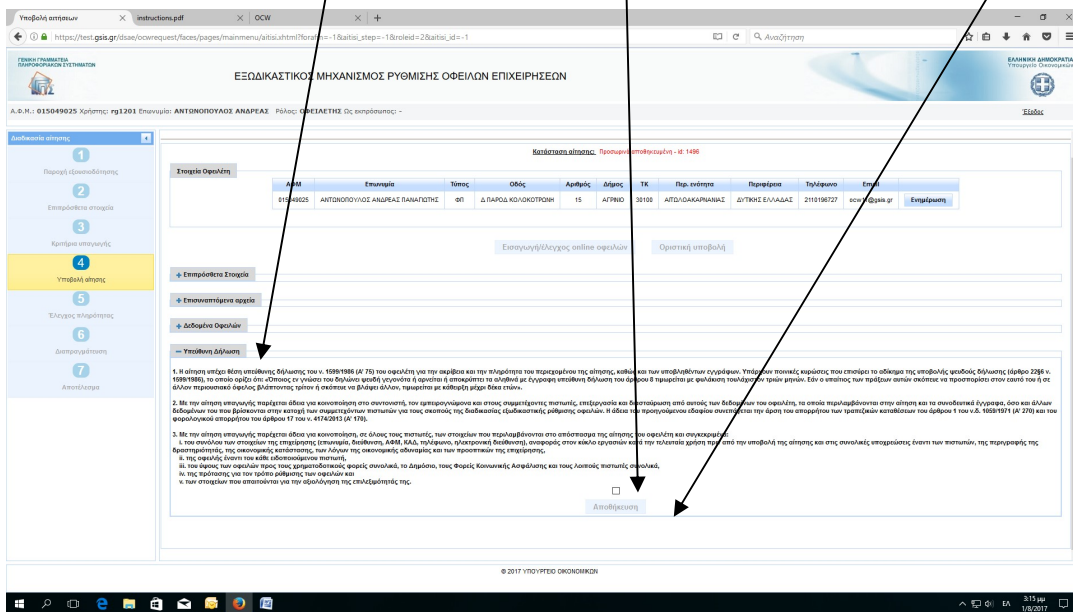

Έχοντας ολοκληρώσει και αυτό το Στάδιο, η αίτηση αποθηκεύεται προσωρινά έως ότου συνυποβάλλει/ουν αίτηση ο/οι Συνοφειλέτες. Σε περίπτωση μη ύπαρξης Συνοφειλετών η Εφαρμογή μας δίνει το δικαίωμα Οριστικής Υποβολής.

10. Μετά την Οριστική συνυποβολή αίτησης από Συνοφειλέτη, ο Οφειλέτης εισέρχεται εκ νέου στην Εφαρμογή και επιλέγει Οριστική Υποβολή αίτησης με αποτέλεσμα την αυτόματη Ανάθεσή της σε Συντονιστή.

ΕΣΩΔΙΚΑΣΤΙΚΟΣ ΜΗΧΑΝΙΣΜΟΣ ΡΥΘΜΙΣΗΣ ΟΦΕΙΛΩΝ ΕΠΙΧΕΙΡΗΣΕΩΝ

Α.Φ.Μ.: 041448437 Χρήστης: rg1201 Επωνυμία: ΣΦΑΕΛΟΥ ΠΑΡΑΣΚΕΥΗ Ρόλος: ΟΦΕΙΛΑΤΗΣ Ως εκπρόσωπος: -

Αίτηση Οφειλέτη

Κεφάλαια οφειλών: Οριστικά σταθμεύεται με Αρ. Πρωτ. 148401-08-2017 - Ανατίθεται σε Συντονιστή - ΑΦΜ αρμόδιου συντονιστή: 911214797

ΑΦΜ	Επωνυμία	Τύπος	Οδός	Αριθμός	Δήμος	ΤΚ	Πατρ. ονόματε	Περιοχή	Τηλέφωνο	Email
041448437	ΣΦΑΕΛΟΥ ΠΑΡΑΣΚΕΥΗ ΓΕΩΡΓΟΣ	ΟΠ	Ι ΣΤΑΘΟΥ	15	ΑΓΡΙΝΟ	20100	ΑΠΟΛΟΔΑΚΑΡΙΑΝΑΣ	ΔΥΤΙΚΗΣ ΕΛΛΑΔΑΣ	2103333333	scm12@psa.gr

Επιτροπότητα Στοιχείο

Επικοινωνία στοιχεία

Διόριση Οφειλών

Πιστωτές

Είδος Πιστωτή	ΑΦΜ Πιστωτή	Επωνυμία Πιστωτή	Χρέος	Εξοφηθέν	Ποσοστό	Κατάσταση	Απαρτία	Σαμπτ.	Σαμπτ. %	Σαμπτ. προνομή %	Ενεργός
Φορολογική Διάκριση	997073525	ΑΝΕΞΑΡΤΗΤΗ ΔΡΥΗ ΔΗ	200000.00	200000.00	47.27 %	Υπέργαπη	47.27 %	0.00			
Χαρτοπιστησιακό Φόρο	094014249	ALPHA BANK	200000.00	200000.00	52.73 %	Υπέργαπη	52.73 %	0.00			

Υπεύθυνη Δήλωση

© 2017 ΥΠΟΥΡΓΕΙΟ ΟΙΚΟΝΟΜΙΚΩΝ

ΣΥΝΥΠΟΒΟΛΗ ΑΙΤΗΣΗΣ ΑΠΟ ΣΥΝΟΦΕΙΛΕΤΗ

1. Εισερχόμεστε στο www.keyd.gov.gr/ocw , κάνουμε εισαγωγή των προσωπικών μας κωδικών taxisnet και επιλέγουμε «Συνέχεια»:

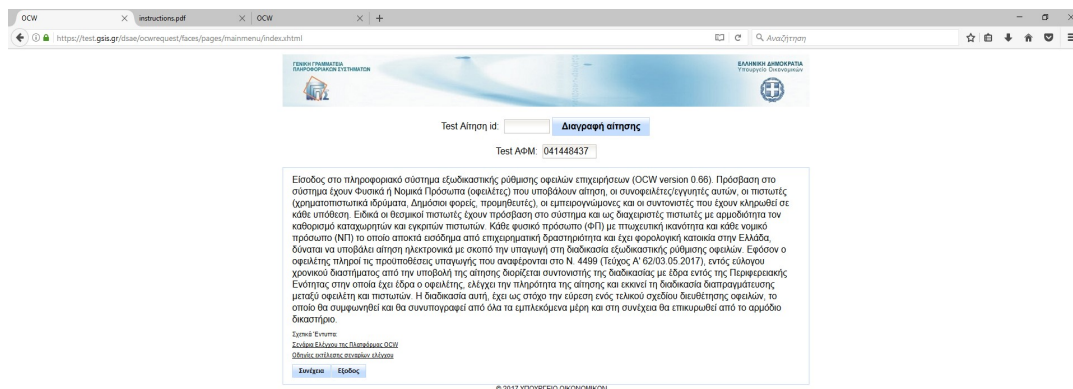

Επιλέγουμε τον ρόλο και μετά «Είσοδος»:

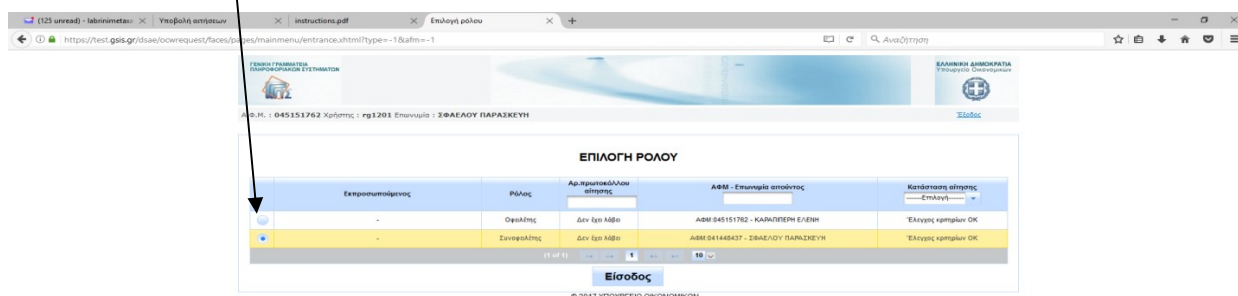

1. Αρχικά κάνουμε checkbox για παροχή εξουσιοδότησης αυτεπάγγελτης αναζήτησης των δεδομένων του συνοφειλέτη και στη συνέχεια «Βεβαίωση στοιχείων»:

Υποβολή αιτήσεων | instructions.pdf | Συνοβολή αιτήσεων

https://test.gsis.gr/dsae/ocwrequest/faces/pages/mainmenu/aitisi_synof.html?_afirm=-1&roleid=17&aitisi_id=1494

ΕΞΩΔΙΚΑΣΤΙΚΟΣ ΜΗΧΑΝΙΣΜΟΣ ΡΥΘΜΙΣΗΣ ΟΦΕΙΛΩΝ ΕΠΙΧΕΙΡΗΣΕΩΝ

ΕΛΛΗΝΙΚΗ ΔΗΜΟΚΡΑΤΙΑ
Υπουργείο Οικονομικών

Α.Φ.Μ.: 045151762 Χρήστης: rg1201 Επωνυμία: ΣΦΑΕΛΟΥ ΠΑΡΑΣΚΕΥΗ Ρόλος: ΣΥΝΟΦΕΙΛΕΤΗΣ Ως εκπρόσωπος: - Έξοδος

Είδηση

- 1 Παροχή εξουσιοδότησης
- 2 Κριτήρια Υποβολής Συνοφειλέτη
- 3 Συνοβολή Στοιχείων Συνοφειλέτη
- 4 Διακρίβωση

Συνοβολή Αίτησης Συνοφειλέτη

Στοιχεία Αίτησης

Αρ. Πρωτοκόλλου: - Τύπος οφειλής: 001

ΑΔΜ οφειλέτη: 041442437 Επωνυμία οφειλέτη: ΣΦΑΕΛΟΥ ΠΑΡΑΣΚΕΥΗ ΓΕΩΡΓΙΟΣ

Επισημείωση για το ερέθ

Για την υπαγωγή στη διαδικασία εμβλεπτικού συμβιβασμού, θα λάβω χώρα αυτεπάγγελτη αναζήτηση των δεδομένων του συνοφειλέτη, από τα βάσεις δεδομένων της φορολογικής διακρίβωσης, των φορέων κοινωνικής ασφάλισης και των τραπεζών, στο πλαίσιο της παραγόμενης άδειας του συνοφειλέτη για την επεξεργασία και κοινοποίηση των δεδομένων του, την άρση απορρίτου τραπεζικών καταστάσεων του άρθρ. 1 ν. 1058/1971 (Α' 170) και φορολογικού απορρίτου του άρθρ. 17 ν.4174/2013 (Α'170) που συνεπάγεται η κατάθεση της αίτησης, όπως ρητώς αναφέρεται στο άρθρ. 5 παρ. 6 ν. 4468/2017 (Α' 92)

Βεβαίωση στοιχείων

© 2017 ΥΠΟΥΡΓΕΙΟ ΟΙΚΟΝΟΜΙΚΩΝ

11:29 πμ 1/8/2017

Αφού ολοκληρωθεί ο έλεγχος των κριτηρίων υπαγωγής του Συνοφειλέτη επιβεβαιώνουμε με «Συνέχεια»:

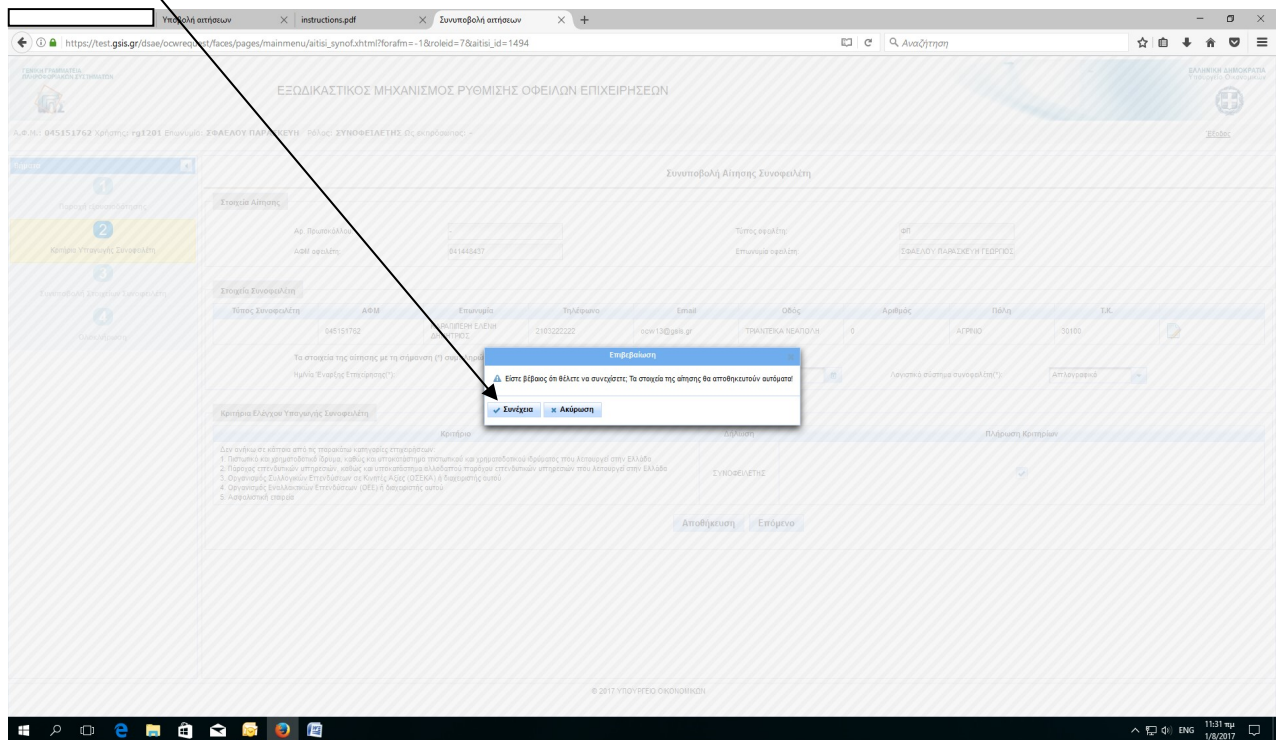

Η Εφαρμογή μας επιτρέπει να προχωρήσουμε στο 3^ο Στάδιο : Συνοποβολή στοιχείων συνοφειλέτη και να επισυνάψουμε τα απαραίτητα δικαιολογητικά καθώς και τα Δεδομένα οφειλών

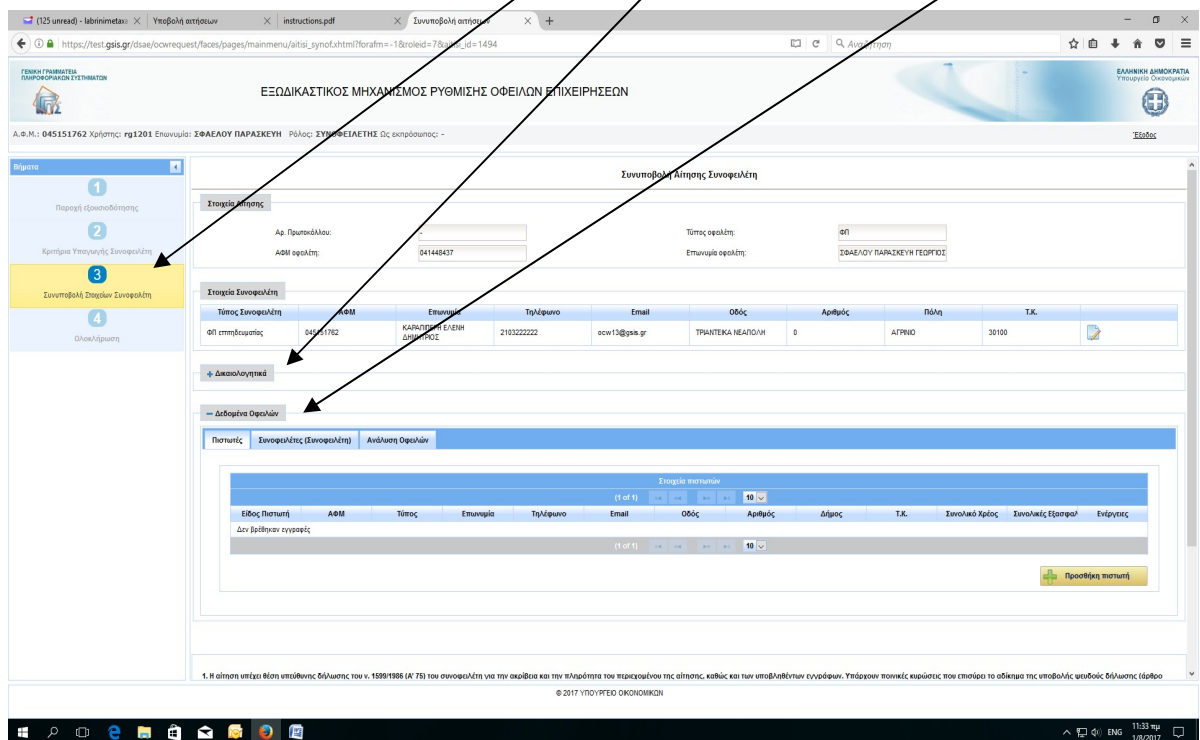

Ο Συνοφειλέτης συμπληρώνει τους πιστωτές του, τυχόν Συνοφειλέτες του καθώς και τις Οφειλές του (η διαδικασία είναι όπως και στον Οφειλέτη):

ΕΣΩΔΙΚΑΣΤΙΚΟΣ ΜΗΧΑΝΙΣΜΟΣ ΡΥΘΜΙΣΗΣ ΟΦΕΙΛΩΝ ΕΠΙΧΕΙΡΗΣΕΩΝ

Α.Φ.Μ.: 045151762 Χρήστης: rg1201 Επωνυμία: ΣΦΑΙΛΟΥ ΠΑΡΑΣΚΕΥΗ Ρόλος: ΣΥΝΟΦΕΙΛΕΤΗΣ Ος εισπραξιμοί: -

Στοιχεία Αίτησης

Αρ. Πρωτοκόλλου: - Τύπος οφειλής: 00
ΑΦΜ οφειλής: 041440437 Επωνυμία οφειλής: ΣΦΑΙΛΟΥ ΠΑΡΑΣΚΕΥΗ ΓΕΩΡΓΙΟΣ

Στοιχεία Συνοφειλέτη

Τύπος Συνοφειλέτη	ΑΦΜ	Επωνυμία	Τηλέφωνο	Email	Οδός	Αριθμός	Πόλη	Τ.Κ.
001 επιδότησης	045151762	ΚΑΒΑΛΙΝΟΥ ΕΛΕΝΗ ΔΑΝΙΗΛΙΔΗΣ	2103222222	ocon13@yasn.gr	ΤΡΙΑΝΤΕΚΑ ΝΕΑΠΟΛΙΩ	0	ΑΤΤΙΚΗ	30100

Ανάλυση Οφειλών

Πιστωτές

Είδος Πιστωτή	ΑΦΜ	Τύπος	Επωνυμία	Τηλέφωνο	Email	Οδός	Αριθμός	Διεύθυνση	Τ.Κ.	Συνολικό Χρέος	Συνολικές Επηρεασμ.	Επίρροπος
Δεν βρέθηκαν ενγγραφές												

ΕΣΩΔΙΚΑΣΤΙΚΟΣ ΜΗΧΑΝΙΣΜΟΣ ΡΥΘΜΙΣΗΣ ΟΦΕΙΛΩΝ ΕΠΙΧΕΙΡΗΣΕΩΝ

Α.Φ.Μ.: 045151762 Χρήστης: rg1201 Επωνυμία: ΣΦΑΙΛΟΥ ΠΑΡΑΣΚΕΥΗ Ρόλος: ΣΥΝΟΦΕΙΛΕΤΗΣ Ος εισπραξιμοί: -

Στοιχεία Αίτησης

Αρ. Πρωτοκόλλου: - Τύπος οφειλής: 00
ΑΦΜ οφειλής: 041440437 Επωνυμία οφειλής: ΣΦΑΙΛΟΥ ΠΑΡΑΣΚΕΥΗ ΓΕΩΡΓΙΟΣ

Στοιχεία Συνοφειλέτη

Τύπος Συνοφειλέτη	ΑΦΜ	Επωνυμία	Τηλέφωνο	Email	Οδός	Αριθμός	Πόλη	Τ.Κ.
001 επιδότησης	045151762	ΚΑΒΑΛΙΝΟΥ ΕΛΕΝΗ ΔΑΝΙΗΛΙΔΗΣ	2103222222	ocon13@yasn.gr	ΤΡΙΑΝΤΕΚΑ ΝΕΑΠΟΛΙΩ	0	ΑΤΤΙΚΗ	30100

Ανάλυση Οφειλών

Τακτοποίηση Οφειλής (Πιστωτής)	Είδος Πιστωτή	ΑΦΜ	Επωνυμία	Ποσό (Συνοφειλέτης)	Ποσό (Πιστωτής)	Εξοφωμένος (Συνοφειλέτης)	Εξοφωμένος (Πιστωτής)	Ημερία Αλλαγής Οφειλής	Συνοφειλέτης	Επίρροπος	
2100000000	Προμηθευτής	991393313	ΘΕΩΔΟΣΙΟΥ ΑΜΑΝΤΙΑΔΙΣ	21.000,00		0,00		8-8-2018	Πάλλας, 0		
2122222222	Χρηματοπιστωτικό Κρίμα	094014201	ΕΘΝΙΚΗ ΤΡΑΠΕΖΑ ΤΗΣ Ε/Σ	20.000,00		20.000,00		6-8-2015	Πάλλας, 0		
Σύνολο Οφειλής: 41000,00				Σύνολο Επηρεασίμων: 20000,00							

Αφού ολοκληρωθεί από τον Συνοφειλέτη η συμπλήρωση της αίτησής του, επιβεβαιώνει για την Οριστική Υποβολή και η Εφαρμογή ενημερώνει για την επιτυχή υποβολή και τον Οφειλέτη, ώστε να εισέλθει (ο Οφειλέτης) στην Εφαρμογή για να προχωρήσει σε Οριστική Υποβολή:

